

# OBU

VOL.251

2023  
**2**  
FEBRUARY



CONTENTS .....

大府市の事業・取組に対する要請の回答 1/2 2-6

わがまちの健康経営、おしえます！ 7

令和5年 新年賀詞交歓会・創立20周年記念事業報告 8

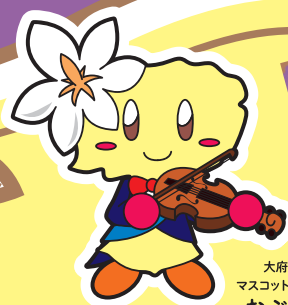

大府市公式  
マスコットキャラクター  
おぶちゃん



## 換金受付締切日は 令和5年

# 2月15日(水)



締切日を過ぎての換金はできません

おぶちゃん商品券 参加店舗の皆様へ

参加店アンケート  
回答にご協力ください!!



大府ブランドを世界に!

目指します!!「地域経済の持続的発展」 <https://www.obu-cci.or.jp/>

大府商工会議所

検索

### 3 高速道路の利便性向上

#### 1 知多半島道路大府パーキングエリアへのスマートインターチェンジ設置 (回答:都市政策課)

**要請** (都) 荒尾大府線との接続を想定しつつ、同PAにスマートICを設置することについて、大府市として前向きな方針を打ち出すこと。

大府PA周辺地域は、第4次大府市都市計画マスタープランにおいて新たな産業地の形成を図るエリアとして位置付けて開発を検討している。(都) 荒尾大府線の整備を含め、交通利便性も考慮した中で産業系土地利用の促進を図っている。

#### 2 知多半島道路大府西インターチェンジの渋滞解消 (回答:都市政策課)

**要請** 上入道交差点付近の慢性的な渋滞について、愛知県はこの原因が知多半島道路と伊勢湾岸自動車道との接続問題にあることを認め、連絡路の検討を表明した。しかし、当該地周辺は民間による開発が旺盛であり、その進展状況によってはジャンクション建設が頓挫しかねないため、地元自治体として、事業実現に向けた用地対策等の協力をお願いしたい。

今後も、愛知県道路公社が進める検討に対し、関係機関とともに連携・協力していくとともに、第4次都市計画マスタープランに基づき、当該地周辺において、農地や既存住宅地等の周辺環境との調和に配慮しながら、工場や物流施設等の新たな産業地の形成を図っていく。

## 2 地域産業の発展と雇用確保

#### 1 産業用地の創出 (回答:商工労政課、ウェルネスバレー推進室)

**要請** 「木の山地区」「伊勢湾岸自動車道北崎IC周辺地区」「あいち健康の森隣接地区」等において、愛知県企業庁等と連携して早急に産業用地造成に取り組むとともに、アクセス道路などのインフラ整備についても推進すること。

総合計画、都市計画マスタープランに則した企業立地を積極的に進めていく。また、企業庁等と調整し、工業団地の整備についても検討を進めていく。(商工労政課)

ウェルネスバレー地区については、健康産業ゾーンの一部の区域において、産業用地の創出に向けて、東浦町と連携して愛知県企業庁による新規地区「大府・東浦地区」(仮称)の可能性調査を進めている。ウェルネスバレー推進協議会の構成員として、貴会議所にも健康医療関連産業やロボット産業振興、誘致に連携して取り組んでいただきたい。(ウェルネスバレー推進室)

#### 2 戦略的な企業誘致の推進 (回答:商工労政課、ウェルネスバレー推進室)

**要請** 国立長寿医療研究センター内の「あいちサービスロボット実用化支援センター」等と連携し、製造業や医療、介護、生活支援等、幅広い分野で活用が進むロボット産業の支援や誘致を図ること。また、地域産業の技術革新を推進するため、独自技術やビジネスモデルを有するスタートアップ企業を誘致・育成すること。

ロボット関連産業を始め幅広い産業構造を構築すべく、開発許可の業種基準を本市独自で幅広く設定し、企業誘致を進めている。引き続きウェルネスバレー構想やスタートアップ関連施策も絡めつつ企業の誘致・育成に取り組む。商工会議所も創業支援や企業マッチング等から新たな産業創出を支援頂きたい。(商工労政課)

介護ロボット開発・実証・普及を促進するため、「あいちサービスロボット実用化センター」とも連携し、ウェルネスバレー地区における介護ロボットの導入報告書を取りまとめた。こうした活動を展開しつつ、介護ロボットメーカーや介護事業所との新事業創出や将来の誘致を進めている。スタートアップでは、県事業「あいちマッチング」の市内企業参加促進や、中部経済産業局等が主催のガバメントピッチ in 中部への参加等具体的事業に取り組み、スタートアップの誘致や新産業創出に向けて進めている。企業支援、技術革新推進では商工会議所の役割が不可欠であり、積極的に連携していただきたい。(ウェルネスバレー推進室)

#### 3 大府市産業振興計画の進捗管理 (回答:農政課)

**要請** 既設の「大府市産業振興懇談会」に加えて新たに設置された「大府市産業振興検討会」の積極的な活用や、懇談会と検討会の有機的な連携により、市産業振興計画の推進を図ること。

大府市産業振興懇談会に加え、令和4年度から設置した大府市産業振興検討会で年度ごとに計画の進捗状況を確認し、大府市産業振興懇談会で検討会の意見等に基づき意見交換を行い、計画の進捗管理の推進を図っていく。

# 大府市の事業・取組に対する要請の回答

## ～「地域経済の持続的発展」に向けて～

令和4年11月25日(金)に岡村市長から当商工会議所の要請に対する回答を頂きました。今月号と3月号にわたり掲載いたします。

1/2

## I 持続可能な地域経済の実現と競争力強化

### 1 安定的な輸送と物流の効率化

#### 1 幹線道路ネットワークの整備促進 (回答:道路整備課)

**要請** 産業活動や、地域間交流を円滑かつ安全に支える幹線道路を早期に整備すること。

1～5について、大府市から令和4年7月8日に知多建設事務所へ、10月28日に愛知県庁へ以下の通り要請を行った。

- |  |   |
|--|---|
| <b>1 (都) 荒尾大府線</b><br>◎東海市境から県道東海緑線までを早期整備                                       | <b>3 (都) 大府東浦線</b><br>◎国道155号から市道ウド線区間の早期完成                             |
| <b>2 (都) 東海有松線</b><br>◎本郷交差点から東海市方面への延長約700m区間の早期整備を継続要望<br>愛知県に対して地元調整等で協力している。 | <b>4 国道366号線(衣浦西部線含む)</b><br>◎国道155号の折戸交差点から都市計画道路名古屋刈谷線との交差点までの区間の早期整備 |
|  | <b>5 (都) 名古屋刈谷線</b><br>◎午池南交差点～惣作交差点区間の早期整備                             |

6～11については、以下の通り状況の回答があった。

- |  |  |
|--|--|
| <b>6 (都) 大府駅前線</b><br>◎愛知県と協議し、歩道整備を推進中  | <b>9 (都) 瀬戸大府東海線</b><br>◎令和2年10月に横根町後田交差点から惣作交差点までの区間の4車線化完了                     |
| <b>7 (都) 養父森岡線</b><br>◎主要地方道東浦名古屋線から東海市境を整備中   | <b>10 (都) 健康の森線</b><br>◎現在のところ、本路線の整備予定はない。<br>◎市道養父森岡線等の整備による道路ネットワークの強化を図っている。 |
| <b>8 (都) 柵山大府線</b><br>◎市道大府共和線の柵山町三丁目交差点から市道上原殿田線の区間は、令和元年度に供用開始済<br>◎市道上原殿田線から主要地方道名古屋碧南線の区間は待避所の設置や電柱の移設工事を実施中 |  |

#### 2 幹線道路の交差点改良等 (回答:道路整備課)

1、2について、大府市から令和4年7月8日に知多建設事務所へ、10月28日に愛知県庁へ以下の通り要請を行った。

- |   |  |
|---|--|
| <b>1 一般県道名和大府線、東海緑線</b><br>◎田面、本郷交差点の早期整備<br>◎地元調整や用地交渉などで愛知県に協力する。 | <b>2 (都) 名古屋刈谷線</b><br>◎午池南交差点から惣作交差点区間の早期整備 |
|---|--|

3、4については今後、他の要望路線の進捗や周辺の状況を勘案して、検討すべき課題である。

- |                             |                                |
|-----------------------------|--------------------------------|
| <b>3 (国道366号線) … 梶田町六丁目</b> | <b>4 (国道366号線) … 梶田町一丁目交差点</b> |
|-----------------------------|--------------------------------|

5 (都) 瀬戸大府東海線(横根町後田交差点)  
令和2年10月に横根町後田交差点から惣作交差点区間の4車線化工事が完成し、概ね渋滞解消しているものとの認識。

## II 持続可能なまちづくりの推進

### 1 計画的な市街地整備の推進 (回答:都市政策課)

**要請** 第6次大府市総合計画や第4次大府市都市計画マスタープランに掲げる土地利用の方針を具体的なまちづくり事業につなげるため、下記事項について要請する。

#### 1 大府駅周辺の市街地整備 (回答:都市政策課)

大府本町線沿線におけるマンションについては建設計画が判明した段階で、道路整備課と連携して歩行空間の確保について事業者へ依頼しており、大府センター跡地に建設されたマンションは現に歩行空間が確保され、現在建設中のマンションにおいても歩行空間を確保する形で計画されている。今後もこのような取組を続けていく。  
また、容積率の上乗せに関しては、総合設計制度による公開空地の制度のことと理解しているが、本市はその許可対象にならないため対応できかねるので、御理解いただきたい。

#### 2 公民連携によるまちづくり組織の設置 (回答: 中心市街地整備室)

中心市街地のまちづくりを円滑に進めていく上で、公民連携は必要不可欠なものであり、まちづくり組織の設置も一つの手段であると考えている。

#### 3 明成地区における市街地整備 (回答:都市政策課)

第4次都市計画マスタープランの将来都市構造において、住居系の新たな市街地として位置付けている。これまでも地元説明会を開催したが、地権者の合意が得られていない状況である。第4次都市計画マスタープランに基づき、当該地周辺において、農地や既存住宅地等の周辺環境との調和に配慮しながら、土地利用を図っていく。

#### 4 ウェルネスバレー地区の市街地整備

第4次都市計画マスタープランの将来都市構造及び土地利用計画において、工業・物流系及び交流系の新たな市街地として位置付けている。開発許可制度の運用を含め、立地する建築物について、適切に指導している。(回答:都市政策課)

ウェルネスバレー地区では、医療福祉ゾーンにおいて福祉施設の誘致を進めている。健康産業ゾーンの区域を対象とし、東浦町と連携して愛知県企業庁による新規地区「大府・東浦地区」(仮称)の可能性調査を進めている。また、道路インフラとなる養父森岡線の整備も進めている。(回答:ウェルネスバレー推進室)

#### 5 横根北崎地区の市街地整備 (回答:都市政策課)

市街化区域の線引き及び用途地域の設定により、規制市街地の居住環境の保全に努めている。また、第4次都市計画マスタープランの将来都市構造及び土地利用計画において、工業・物流系の新たな市街地として位置付けている。開発許可制度の運用を含め、立地する建築物について、適切に指導している。

#### 6 横根平子地区土地区画整理事業 (回答:都市政策課)

横根平子土地区画整理事業施行区域からの接続については、地区周辺の幹線道路へ接続するアクセス道路として、道路幅員を拡げる等の整備を土地区画整理事業の完了までに進める計画としている。

## 2 災害に対する強靱化

### 1 境川流域の浸水対策 (回答:水緑公園課)

**要請** 100年に一度の降雨を想定して作成された、大府市の洪水ハザードマップによれば、市東部の境川流域では南北にわたり広範な地域で、依然1メートル以上の浸水が残っており、一部では2メートルを超える浸水被害が予想されている。  
県管理の施設・河川改修も含めて、中長期の改善計画を明確にして対策を進めること。

平成12年の東海豪雨以降、大府市総合排水計画を作成し、治水対策に取り組むとともに、特定都市河川流域に指定されたことによる流出抑制対策の強化や流域関係市町との連携のほか、愛知県による境川水系河川整備計画に基づく河川整備を計画的に推進している。  
現在、開発等による流出抑制の指導のほか、愛知県による五ヶ村川の中堤撤去工事、境川下流域の河床掘削及び横根川排水機場の整備が行われている。また、令和4年度から、境川右岸の護岸拡幅工事が着手され、さらには、五ヶ村川から境川へ排水する新規河川ポンプ場設置について本市の治水対策と連携して計画が進められている。引き続き本市だけでなく愛知県と連携し、民間開発へも指導するなど計画的に治水対策を進めていく。

## 3 中小・小規模企業の支援強化と人材育成

### 1 生産性向上支援 (回答:商工労政課)

**要請** 原材料やエネルギー価格の高騰に対する支援策として、既存の「がんばる事業者応援補助金」のメニュー拡大や新規補助制度を創設すること。

中小企業等経営強化法に基づく「先端設備等導入計画」の認定により、一定の要件を満たす設備について、当該固定資産税の課税標準が3年間ゼロとなる制度を実施している。物価高騰に対しては、商工会議所が実施するプレミアム付商品券事業に補助金を交付している。また、商工会議所においても引き続きコーディネーター等を活用し、中小企業の実業性向上やエネルギー価格高騰に係る検討と実施につとめていただきたい。

### 2 販路開拓支援 (回答:商工労政課)

**要請** 各種展示会や商談会展出に対する大府市がんばる事業者応援補助金の予算枠の拡充など支援を充実すること。

大府市がんばる事業者応援補助金にて展示会展出やウェブサイト作成等、市内企業の販路開拓に向けた取組を積極的に支援している。本補助金は令和4年度末で期限を迎えるが、事業者の課題に応じた、充実した支援ができるように制度改正を進めている。商工会議所においては、本制度の周知を行っていただくとともに、各事業者を伴走的に支援して中小企業の経営基盤の強化を図っていただきたい。

### 3 ふるさと納税返礼品登録の拡大 (回答:商工労政課)

**要請** 新たなビジネスチャンスにつながるふるさと納税返礼品登録について、支援と指導を継続すること。

ふるさと納税業務については、市においても新たな産業振興策と捉え、積極的に推進している。令和4年度から、商工会議所との連携を強化して新規事業者の開拓を進めており、引き続きふるさと納税への事業者の参画や販売促進に向けて、積極的な関与をお願いしたい。

### 4 人材の育成・確保支援 (回答:商工労政課)

**要請** 当地域がものづくり産業の中心として今後も発展するためには、生産に携わる優秀な人材の育成・確保が不可欠である。次の項目についての支援をお願いしたい。

#### 1 デジタル化を始め、中小企業の経営革新を担う従業員等の研修や技能検定費用の支援

人材育成については、技能五輪全国大会出場激励金や技能功労者表彰等により支援を行っています。研修や技能検定費用に対する支援は、商工会議所における具体的なニーズ調査の結果等を考慮して検討していく。

#### 2 求人に応じた情報誌等の掲載料や合同企業説明会等への出展料の支援

大府市雇用対策協議会を中心に活動をしている。令和2年度からは商工会議所との強い連携の下で本協議会を運営しているので、より効果的な支援策を展開していきたいと考えている。

#### 3 大府市へのUIJターン就職学生に対する奨学金償還の支援

国の人口移動調査においては、愛知県は県外移動歴が最も少ない県となっており、地元の学生が地元で就職する傾向が比較的高いと認識している。本市へのUIJターン就職学生は貴重な労働力であることを認識しているが、前述に加え、その実態が不透明なことから、商工会議所における具体的なニーズ調査の結果等を考慮して検討していく。

#### 5 将来のものづくりを支える子供の教育

**要請** 地元経済界としても毎年、協賛金等により「少年少女発明クラブ」の支援に努めている。市におかれては学校教育においても、地域産業への関心や理解を促して、ものづくりを支える人材の育成に努めること。

少年少女発明クラブへは、毎年多くの企業がクラブ活動の趣旨への御賛同、賛助金による御支援をいただきまして、ありがとうございます。企業からの賛助金は、クラブにとって貴重な財源であり、寄付者の思いに応えるため、クラブ員の育成と活動の活発化の為に使っている。(回答:子ども未来課)

本市では、郷土について学習するために、副読本を独自で編纂している。この副読本を社会科の授業の中で活用し、地域の工業や農業等について、児童生徒が自ら調べ学習を行うことで、地域の産業に関心や理解を深める学習活動を行っている。今後も、地域について学ぶ機会を通じて、ものづくりを支える人材の育成につとめていきたいと考えている。

(回答:学校教育課)

# わがまちの健康経営、おしえます!

## 大府市健康にぎわいステーション KURUTOおおぶ



今回は、JR大府駅構内にて営業する大府市の健康と観光の発信拠点「KURUTOおおぶ」をご紹介します。健康都市らしい特徴的な取り組みをされています。健康経営の取り組みにも、ご活用下さい!

### 施設紹介

2018年4月にopenした「KURUTOおおぶ」は、来るときっとイイコトがある“健康にぎわいステーション”。タニタカフェとコラボした健康をコンセプトにしたカフェや、大府の物産品を販売しているショップ、誰でもご利用いただける健康機器の設置、また観光案内所も併設しており、大府駅前の立ち寄りスポットです!

**住所** 大府市中央町3-278 (JR大府駅構内)

**電話** 0562-51-4329

**営業時間** 10:00~18:00

**定休日** 毎月1日(ただし1日が土・日・祝の場合は翌平日) 年末年始



# KURUTOおおぶ

大府市健康にぎわいステーション

### 無料健康相談

至学館大学管理栄養士によるカウンセリングを行っています。予約制となりますが、お気軽にお問合せ下さい。

毎週木曜日(開設時間) 10:00~18:00 (約15分/人)

わたしたちがサポートします!



田村 菜々



濱口 くみ

### カウンセリングの流れ

1 ネット予約または電話予約の上、KURUTO健康コーナーへお越しください



2 体組成の計測



3 管理栄養士がヒアリングの後、アドバイスします!

お問合せ・ご予約 0562-51-4329

ネット予約の場合はこちら  
<https://www.kuruto.jp/health/>



### 公式 YouTube

公式YouTube「KURUTOちゃんねる」にて専門家によるWEB健康講座を配信中です。企業の従業員の健康意識を高める研修等で、ご活用いただいております。



PIKUP!

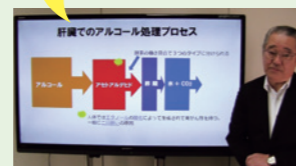

お酒との上手な付き合い方

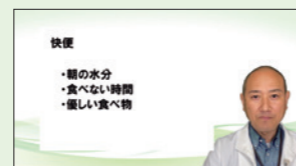

今だから、負けない身体づくり

### 「わがまちの健康経営、おしえます!」掲載事業所募集

掲載無料

大府商工会議所では、健康経営経営に取り組む事業者を支援しています。自社の取り組みを会報誌でPRしてみませんか? 詳しくは大府商工会議所健康経営担当までお気軽にお問合せ下さい。

### 2 ブロック塀等の耐震対策 (回答:都市政策課)

要請

市民の安全確保はもとより、災害時の通行の確保など道路の防災性向上のためにも、危険なブロック塀始め老朽化した建物への補助などの対策を拡充すること。

ブロック塀に関する相談は、年々減少若しくは横ばい傾向にあります。補助の対象となるのは避難路となる道路沿いに設置されたものであり、通学路に限定しているわけではない。補助金の枠についても、準備している件数に対して不足しているということはないことから、商工会議所の御協力も得ながら今後も進めていきたい。

### 3 大府警察署の新設 (回答:危機管理課)

要請

当地域は、名古屋市と刈谷市に挟まれた住宅都市でもあり、人口増加に対する治安の維持が大きな課題の一つである。本年8月、大村愛知県知事は、県内46番目の署として大府警察署を新設する旨表明された。大府警察署の設置が一日も早く実現するよう、引き続き、積極的な誘致活動を進めること。

愛知県知事の大府警察署(仮称)新設の記者発表後に、知事及び県警本部の担当部長を訪問し、御礼と建設予定候補地について説明を行った。さらに、県警本部との連携を速やかに図るための庁内組織を立ち上げ、大府警察署(仮称)の建設が早期に実現できるよう、積極的に推進する。

※要請内容の詳細は、会報11月号、12月号若しくは当所HPをご参照ください。

### 経理事務や確定申告でお困りの方 いらっしゃいませんか?

~大府商工会議所の経理サポートサービスのご案内~



	小規模事業者の方で個人事業主 ※法人の方、既に税理士の指導を受けてる方は対象外です。	
こんな方にオススメ!	<input type="checkbox"/> 新規開業したが、経理処理が不安。 <input type="checkbox"/> 帳簿のつけ方経費の分け方が、いまいわからない。 <input type="checkbox"/> 会計ソフトの維持管理ができない。	<input type="checkbox"/> 直接、会計ソフトに入力したい。 <input type="checkbox"/> ソリマチ様「みんなの青色申告」の会計ソフトを使用している。 <input type="checkbox"/> 会計ソフトが決まってない。 <input type="checkbox"/> 自主記帳を覚えて、自立したい。

	初心者向きの経理サポート	経験者向きのソフト入力経理サポート
事業主作業	◎現金出納帳・仕訳票を記入します。	◎現預金仕分け等をソフトに入力します。 ◎データをUSBに保存し会議所へ提出
会議所指導内容	◎記入内容の確認。 ◎本会のパソコンにて帳簿類を作成。 ◎源泉徴収(年末調整)事務手続き。 ◎財務分析の説明・税務対策。	◎会計ソフト操作指導。 ◎入力された仕訳内容の確認。 ◎源泉徴収(年末調整)事務手続き。 ◎財務分析の説明・税務対策。

年間料金(税込)	90,200円(消費税課税年度95,700円)
<b>料金内訳(税込)</b>	
基本料金	79,200円(月6,600円×12ヶ月)
決算確定申告	+ 11,000円
消費税申告年度	+ 5,500円
別途負担	会計ソフト直接入力の方はソフト購入・バージョンアップ・セキュリティ・USBメモリの費用に関しましては、ご本人のご負担をお願いします。

詳しくは 大府商工会議所 中小企業相談所 榊原まで

※10%税率で計算



# 会員の広場

## 車のことならピット・イン・オート!!

「会員の広場」  
掲載企業・事業所  
募集中!



ピット・イン・オートは、大府市と豊明市の境目、国道23号線豊明ICのすぐ近くにある利便性のよい店舗です。新車・中古車・輸入車購入、車検、整備、オイル交換、タイヤ交換など車のことなら何でもご相談ください。「すべてはお客様のために」をキャッチフレーズに、11人のプロフェッショナルが、どんな無理難題にも挑戦し、すべてのお客様が満足していただけるよう日々努力をしています。

車検や整備については、引取り納車、代車貸し出しを無料で行っています。当店まで足を運んでいただく必要がなく、お客様のお手間を取らせません。また、トラックなどの商用車は2ヶ所の展示場に常設展示。お客様の用途に合ったご提案をさせていただきます。購入していただいた多くのお客様から高評価をいただいております。

まずはお気軽にお問い合わせください。スタッフ一同、心を込めて対応させていただきます。

株式会社ピット・イン・オート 〔営業〕 青木 拓海

住所 愛知県大府市北埜町遠山124-5 県道57号線沿い | 定休日 日曜日・祝日 | 営業時間 9:00~19:00  
電話 0562-48-4566 | 駐車場 ショールーム前に5台



### 金融支援 経営支援

地域事業者のみなさまをサポート!

資金繰りのこと・経営のことなど  
お気軽にご相談ください!



0120-454-754

愛知県信用保証協会

医療法人 九愛会

## 中京サテライトクリニック



企業で働く皆様・個人で受診を考えている皆様  
健康診断・人間ドックのご利用はお任せ下さい

ご予約窓口: 0562-93-8222 (8:00-17:00) | 中京サテライト | 豊明市沓掛町石畑180-1

## INFO 第32回大府盆梅展

日時 2月5日(日)~12日(日) 午前10時~午後4時(最終日は午後3時まで)

場所 大倉公園管理棟・休憩棟・自由広場

主催/共催 大府市観光協会/大府市盆栽会・相生梢風会・府柳クラブ・箏曲ことね会・大府市茶華道連盟

### 【催し物の日程】

2月	5日(日)	6日(月)	7日(火)	8日(水)	9日(木)	10日(金)	11日(土)	12日(日)
盆梅・川柳展	○	○	○	○	○	○	○	○
呈茶(400円)	○	○	○	○	○	○	○	○
苗木・観光みやげ販売	○	○	○	○	○	○	○	○
無料サービス(午前のみ。無くなり次第終了)	○						ぜんざい	
やきいも販売(無くなり次第終了)	○						○	○
箏・尺八演奏	○							○
ふるさとガイド(防空壕見学)							○	
ドリームリレー(マルシェ)							○	

### 【その他】

- ◎呈茶前売券(350円)をKURUTO おおぶにて販売します。2月4日(土)まで。
- ◎呈茶席は、午前10時から午後3時まで(2月12日(日)は午後2時半まで)。
- ◎新型コロナウイルス感染症の状況により、呈茶や無料サービスなどの催事内容を中止する可能性があります。
- ◎会場には駐車場がありません。市役所駐車場をご利用いただくか、公共交通機関をご利用ください。

問合せ先 市観光協会 TEL.0562-45-6227



## INFO 「2023大府市観光PRポロシャツ」の予約を開始します

大府市観光協会にて、3年ぶりに  
大府市観光PRポロシャツを製作・販売します。



- カラー ①ブラック×ホットピンク  
②ネイビー×イエロー
- 背面デザイン A 地図に観光ロゴを描いたオリジナルデザイン  
B ビジュアルプロモーションマークをメインとしたシンプルデザイン

価格 2,000円(税込)

申込期間 令和5年2月1日(水)~3月15日(水)

申込方法など、詳しくは市ウェブサイトをご覧ください。



- ①ブラック×ホットピンク
- ②ネイビー×イエロー
- Aオリジナルデザイン
- Bシンプルデザイン

## FRIEDTECH

- ◆主な効果◆  
揚げ物の美味しさUP  
食材の旨味を閉じ込め、油を吸わないため食材の旨味を残し、ヘルシーに仕上がります。
- 油使用量削減  
揚げ物の衣や食材への油の吸収を抑えることにより大幅な油の削減が可能です。
- 油の劣化を抑えます  
食材からの水分や、衣カスの発生を抑え、油を長持ちさせます。
- 油ハネと油煙の減少  
油ハネと油煙の減少により、火傷防止など、安全で清潔な環境を維持できます。

食用油の価格高騰に困っている  
飲食店の皆様にご提案



定価: 274,780円(税込)

ご説明・デモのご利用は下記まで

愛協産業株式会社

〒474-8505 大府市東新町1丁目4番地  
TEL (0562)48-5849 FAX (0562)48-1431

担当: 食品部 尾崎・仙石



DAIWA

### 簡単にできる健康チェック

- 1 血圧年齢、筋肉量、骨強度などを無料で測定できます。
- 2 管理栄養士が悩みに応じて、食事や簡単な運動、健康食品などを提案します。



#### 健康チェックの内容

- 体組成(筋肉量)
- 骨強度
- 血管年齢(血管の弾力)
- 血圧
- ゆがみ(筋肉バランス)
- 肌

### メタボが気になる人におすすめ からだ測定

測定約1分で  
できます

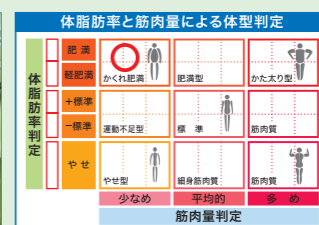

#### からだ測定の内容



お気軽にご相談  
ください



もっと近くに、ずっと頼りに。  
あなたの笑顔のチカラになる。

スギ薬局グループ  
スギ薬局 森岡店

大府市森岡町5-11  
TEL.0562-38-7716

営業時間 9:00~22:00  
年中無休 駐車場有

## 定例個別相談のご案内

中小企業相談所まで、ご相談下さい!

☎(0562)47-5000

無料  
要予約



### 日本政策金融公庫金融相談

日時 2月20日(月) 10:00～12:00 開催場所 大府商工会議所 1階相談室

相談員 日本政策金融公庫 熱田支店 国民生活事業 担当者



### 愛知県信用保証協会金融相談

日時 2月28日(火) 13:30～15:30 開催場所 大府商工会議所 1階相談室

相談員 愛知県信用保証協会 経営支援部 担当者



### 税務経理相談

日時 2月10日(金) 開催場所 大府商工会議所 1階相談室

① 13:30～ ② 14:00～ ③ 14:30～ ④ 15:00～

相談員 税理士及び公認会計士



### 消費税インボイス制度対策個別相談会

日時 2月17日(金) 開催場所 大府商工会議所 1階相談室

① 10:00～ ② 10:30～ ③ 11:00～ ④ 11:30～ 相談員 税理士

※上記相談は、開催前日の午前中までに、必ずご予約下さい。(ご予約がない場合は、開催されません。)



### 住宅修繕相談

日時 2月8日(水)・2月22日(水) 13:00～16:00 開催場所 大府商工会議所 1階相談室

相談員 (公財)住宅リフォーム・紛争処理センター 増改築相談員 ※住宅修繕相談は予約不要です。



### デジタルなんでも個別相談会

DX化に乗り遅れないために!知多メディアネットワークの相談員が幅広く対応させていただきます(テレワーク環境整備、ペーパーレス化、キャッシュレス決済等)。

無料

開催日 2月21日(火)

時間 13時～17時 場所 大府商工会議所 ※1.開催日の3日前までにお申込み下さい。※2.お申込みが無い場合は開催いたしません。

### 造園・緑化工事のご相談なら

## 大府市修景協会

大府修景建設(株)  
大府市桃山町2-69  
☎0562-48-1114

大府造園土木(有)  
大府市半月町3-184-3  
☎0562-46-2837

富田造園(株)  
大府市共栄町4-3  
☎0562-46-1128

(有)知北グリーンサービス  
大府市桜木町5-287  
☎0562-48-5755

坂田造園  
大府市共和町1-7-16  
☎0562-46-4566

地域企業の大切な財産を  
いずみセキュリティシステムが  
お守りします

## いずみサポート(株) 名古屋支社

機械警備 常駐警備 ホームセキュリティの  
ご相談は TEL0562-48-5102

ISC 大府市朝日町6-1  
(住友重機械工業本館内)

お葬式にまつわることはもちろん  
暮らしに関することはなんでも  
私たちに ご相談ください



大府市中央町 7-300-3  
(グリーンプラザおおぶ内)

☎ 0120-029085

営業 AM9:00～PM5:00  
定休日 毎週火曜日