

OBU

VOL.222

9
SEPTEMBER
2020

CONTENTS

特集 災害への備え - LCP のすすめ - (風水害編) 2-3

新型コロナウイルス関連情報 4

まっちふる大府 横根クリーニング 6-7

健康づくり勉強会 9



大府ブランドを世界に!
目指します!!「地域経済の持続的発展」
<http://www.obu-cci.or.jp/>

大府商工会議所

気象庁からの特別警報が発表された時は、警戒レベル5に相当しますが、その時には既に災害が発生し危険な状況になっていることを意味します。則ち、「逃げ遅れ」の状態に相当し、避難すると、途中で危険な状況に遭遇し命を無くする危険性があります。この場合には、その場所で、2階、3階とより高い場所に移動する、崖と反対側の場所に移動する等、生命を守る行動をとることが重要となります。

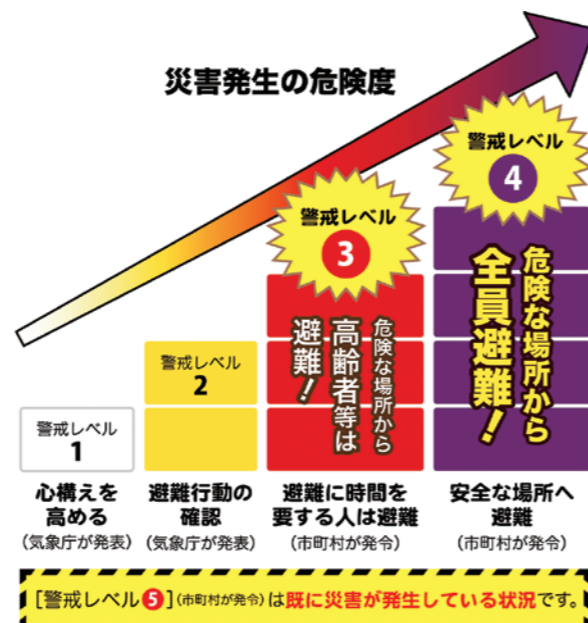

【図2】大雨の警戒レベルと避難行動

3 風水害の避難における5つの確認

新型コロナウイルス感染症が収束しない中、感染が心配なので災害時に避難しないとの声も聞かれますが、これは間違いで、災害で危険な場所にいると、生命に危険が迫るため、躊躇せず避難する必要があります。ここでは、避難における「5つの確認」と、感染症防止のための避難所での大事なことを説明します。

1 ハザードマップで自分のいる場所の安全性・危険性を確認する

最も重要なことは、自分のいる場所が危険な場所か安全な場所かを、ハザードマップで確認しておくことです。危険な場所であれば、雨や河川の状況や避難情報を参考にして、避難する必要があります。

2 避難先を確認する

このとき大切なことは、指定されている避難場所だけでなく、安全な場所にある親戚や知人宅、ホテルなどを、避難先として事前に確認しておくことです。また、危険の可能性がある場合、お互いに連絡を取り、避難先から避難を促す連絡も貰えるようにして下さい。

3 誰に声をかけるか、誰と一緒に避難するかを確認する

避難するときには、声をかけ、一緒に避難した方が、より早くより安全に避難できるようになります。避難に支援が必要な人がいる場合、より安全な避難手段についても、事前に検討し準備しておく必要があります。

4 避難ルートを確認する

普段使っているルートが安全とは限りません。道に水が溢れ濁流が流れ、危険になる場所もあります。遠回りになって時間が掛かっても、危険を避けて避難できる安全なルートを確認しておく必要があります。

5 避難のタイミングを確認する

安全に避難できるように、避難のルートと避難に要する時間も勘案し、避難のタイミングを確認しておく必要があります。危険な場所にいる人は、警戒レベル3あるいは4で避難して下さい。逃げ遅れたと判断された場合は、避難場所に移動してはいけません。先に述べたように、その場所で、2階、3階とより高い場所に移動する、崖と反対側の場所に移動する等、生命を守る行動をとることが重要となります。

避難先での新型コロナウイルス感染症対策の基本的事項について述べておきます。避難先では、**1**マスクを着用し、手洗いがいをしてください。**2**3密を避け、**3**管理者の指示に従って下さい。**4**体調が悪いときには、直ぐに管理者に連絡して下さい。親戚や知人宅に避難した人は、その家の人に伝え相談して下さい。新型コロナウイルス感染症だけでなく、他の感染症対策としても大切なことです。このことは、避難先だけでなく、日常的にも必要なことです。励行して下さい。

参考文献 内閣府HP (<https://www.gov-online.go.jp/useful/article/201906/2.html>)

災害への備え — LCP[※]のすすめ —

※ Life continuity planning 生活継続計画
(風水害編)

愛知工業大学 地域防災研究センター長・教授 **横田 崇**

防災週間
特集

コロナ禍の中で、本年7月3日から7月31日にかけて、熊本県を中心に九州や中部地方など、日本各地で集中豪雨による甚大な被害が発生し、気象庁により「令和2年7月豪雨」と命名されました。気象庁では、顕著な被害が発生した自然災害について名称を定めることとしており、最近の風水害をみても、「平成26年8月豪雨」、「平成27年9月関東・東北豪雨」、「平成29年7月九州北部豪雨」、「平成30年7月豪雨」、「令和元年房総半島台風」、「令和元年東日本台風」と、毎年のように甚大な風水害が発生しています。この原因として、近年の温暖化による影響と言われており、これまで大雨の経験のない地域でも備えが必要となります。

自然災害による被害を軽減するには、何れの災害も、事前の備えが必要であり、発災時には命を守る行動をとることが重要となります。本稿では、これらの備えや必要な対応等についてご説明いたします。

1 大雨の兆候—大雨をもたらす天気図

伊勢湾台風で経験しているように、台風は、暴風、高潮、大雨の甚大な災害をもたらします。しかし、台風から離れた場所でも大雨の災害が発生します。2000年の東海豪雨もその例です。東海地域に大雨をもたらした時の天気図を(図1参照)に示します。

これら何れの事例も、西側の台風(あるいは低気圧)と東側の高気圧にはさまれた図中の赤太線のルートで、湿った空気(暖湿流)が南から流れ込みました。そして、線状降水帯が形成され、大雨が集中的に長時間降り続け、内水が氾濫し、堤防の破壊や土砂災害等の大災害が発生しました。堤防が破壊すると、河川から一気に大量の濁流が流れ込み、水位が急激に上昇します。最近の災害では、高齢者の方が2階に上がれない被害も発生していますので、早めの避難が重要となります。

線状降水帯の発生する場所や時間の予測は難しく、停滞する時間が2倍になると、降る雨の量もあつという間に2倍になります。前線が停滞していると、さらに警戒が必要です。今年の7月の九州での災害も同様のメカニズムで発生した災害です。

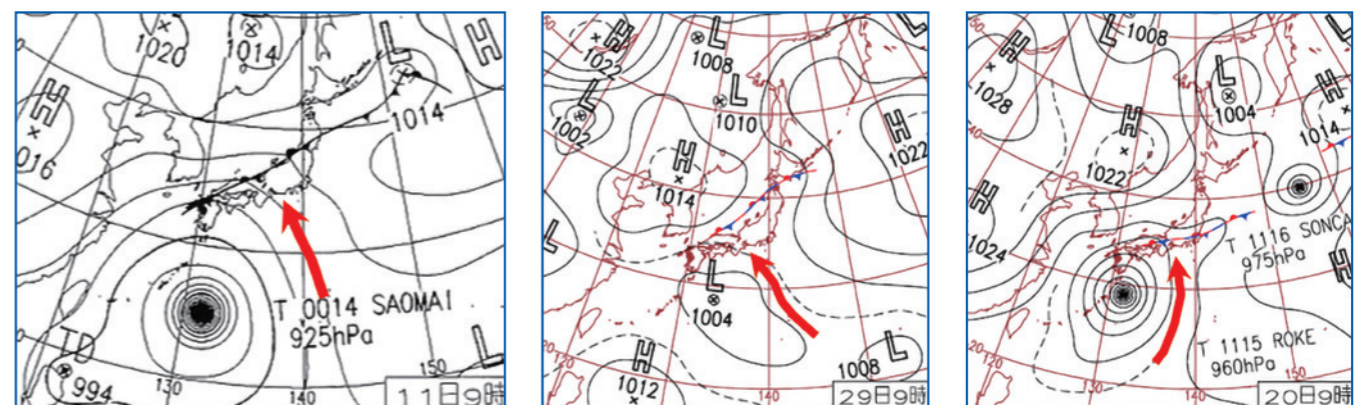

【図1】東海地域に大雨をもたらした天気図

2 大雨の警戒レベル

人的な災害を軽減するには、危険が迫る前の適切なタイミングで避難する必要があります。気象庁から発表される情報には、大雨警報、大雨特別警報、土砂災害警戒情報等、多くの情報があり、どの情報で避難したら良いかが分からないとの声も聞かれます。このため、昨年(2019年)から、災害発生危険度と住民のとるべき対応がキーワードで示された5段階の「大雨の警戒レベル」が導入されました(図2参照)。警戒レベル3あるいは4になると、危険な場所から避難する必要があります。



青年部
新型コロナウイルス感染症対策緊急事業
おおぶドライブスルーテイクアウト

7月25日(土)～26日(日)
場所 新駅予定地西側ロータリー
時間 11時30分～13時30分

大府市役所や大府商工会議所など多くの方々の協力を得ながら、ドライブスルーテイクアウト事業を開催しました。当日は、豊田自動織機ラグビー部「シャトルズ」のラグーマンの皆さんに、お弁当の受け渡しなどをお手伝いして頂きました。両日ともあいにくの天気でしたが、500食/日販売の目標を無事達成することが出来ました。多くの方に来場いただき、誠に有難うございました。

INFO 令和2年国勢調査を実施します

10月1日を基準日として、日本に住む全ての人を対象に調査を実施します。9月15日から調査員が世帯を訪問し、書類を配布します。新型コロナウイルス感染拡大防止のため、インターホン越しに説明します。インターホンがない世帯や、不在の世帯には、書類を郵便受けに投函します。インターネットまたは紙の調査票(郵送)で10月7日までに回答ください。回答期間中、市役所にオンライン回答ブースを設置します。スマートフォンをお持ちでない方や、回答の仕方がわからない方は、午前9時～午後5時に市役所へお越しください。

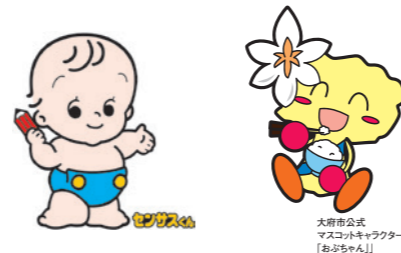

販売・据付工事・修理・レンタル

- 取扱商品**
- 空圧設備
コンプレッサ、エアードライヤ
 - 油圧設備
油圧ポンプ、油圧モーター
 - 水処理設備
遠心分離機、フィルタープレス
 - 電源設備
電源装置、非常用発電機、蓄電池
 - 環境設備
破砕機、振動ふるい
 - 建設機械
地盤改良機、クローラークレーン、油圧ショベル
- DAIWA**
大和機工株式会社
 TEL 0562-47-2164
 http://www.daiwakiko.co.jp

申込チラシは、会報10月号に同封いたします!

INFO 令和2年度事業所定期健康診断

風車共済2口以上加入で1,500円補助あり!

当所では福利厚生事業の一環として、事業所の定期健康診断・生活習慣病健診を行っています。(新型コロナウイルス感染症の状況により、中止の可能性があることをご了承下さい。)

健診日 12月8日(火) 又は12月15日(火)
健診会場 大府商工会議所

家族葬から社葬まで
 真心を込めて精一杯
 お手伝い致します

JA葬祭

JAやすらぎセンター
 ホール大府 大府市朝日町3-17
 ホール共長 大府市明成町1-90
0120-797900

医療法人 九愛会

中京サテライトクリニック

企業で働く皆様・個人で受診を考えている皆様
 健康診断・人間ドックのご利用はお任せ下さい

ご予約窓口：**0562-93-8222**
 (8:00-17:00)

中京サテライト 検索
 豊明市沓掛町石畑180-1

「大府市中小企業等応援助成金」について

国の持続化給付金、県や市の休業協力金、飲食店応援助成金など、**各種の支援制度の対象に該当していない事業者**の経営基盤の強化を図るため、「大府市中小企業等応援助成金」を交付します。

- 対象者**
- 1 法人は、大府市内に本社を有し、かつ市内で事業を営んでいる中小企業者
 - 2 個人事業主は、大府市内に住所を有し、かつ市内で事業を営んでいる者
 - 3 令和2年3～12月のいずれかの売上高が、前年同月比で20%～50%の減少があり、3～12月の売上高が全て50%未満である者(50%以上は、国の持続化給付金対象)
 - 4 国の「持続化給付金(200万or100万)」、県や市の「休業協力金(50万)」、「飲食店応援助成金(15万)」、「理美容事業者休業協力金(県・市各10万)」を受け取っていない者
 - 5 申請時及び交付時に営業している者

- 交付額** 一事業者あたり一律10万円
- 申請期間** 2020年7月10日(金)～2021年1月15日(金)
- 申請方法** 申請書類を市ホームページから印刷して、郵送により申請(切手を貼付の上、裏面には差出人の住所及び氏名を必ずご記載ください。)
- 郵送先** 〒474-8701 (住所不要) 商工労政課 中小企業等応援助成金担当 行

感染防止対策にご留意ください。

新型コロナウイルス感染防止対策に取り組む施設にPRステッカー、ポスターを提供し、「安全・安心宣言施設」として応援します

新型コロナウイルス感染防止対策に取り組む事業者を支援するため、感染防止対策として取り組む項目を届け出ていただいた施設に対して、本県独自のPRステッカー・ポスターを提供し、「安全・安心宣言施設」として応援します。これにより、感染拡大の防止と社会経済活動の維持の両立をめざします。

PRステッカー・ポスター提供までの基本的な流れ

- 1 PRステッカー・ポスターを希望する事業者は、県公式Webサイトの電子申請・届出システムのフォームから、感染防止対策として取り組む項目をチェック(宣言)し、届出を行う。
- 2 県は、届出を確認後、PRステッカー・ポスターの電子データを事業者に送付する。
- 3 事業者は、PRステッカー・ポスターをプリントアウトし、届出書に記載した施設に提示する。

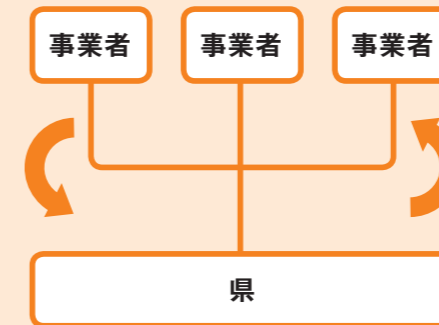

1届出
 事業者は、電子申請・届出システムにより感染防止対策として取り組む項目をチェックして届出

3 掲示
 事業者は施設にPRステッカー・ポスターをプリントアウトして掲示し、感染防止対策に取り組む

2配布
 県は、電子申請・届出システムに届出があった事業者へPRステッカー・ポスターの電子データを送付

感染防止対策として実施する取組の内容
<input type="checkbox"/> 発熱者等の施設への入場をお断りします。
<input type="checkbox"/> 3つの密(密閉・密集・密接)の回避を徹底します。
<input type="checkbox"/> 飛沫感染、接触感染を防止します。
<input type="checkbox"/> 身体的距離の確保、マスクの着用、手洗いなど「新しい生活様式」を実践します。
<input type="checkbox"/> 従業員の衛生対策や3密対策、休憩や食事の分散に努めます。
<input type="checkbox"/> 複数人で共有する物品や、テーブル・ドアノブなど手が触れる場所の消毒を随時行います。
<input type="checkbox"/> 施設入場時の手指衛生対策を実施します。
<input type="checkbox"/> お客様が入れ替わる際などに消毒を実施します。
その他、以下の取組を行います。

感染防止対策チェックシートイメージ



県公式Webサイト「電子申請・届出システム」から申し込みください。

お問い合わせ先 愛知県感染症対策課 TEL.052-954-7466

PRステッカーイメージ



大府で見つける
暮らしや仕事のベストマッチ

まっちふる 大府

MATCHFULL OBU

わたなべ けんじ
渡辺 健司さん
クリーニング師

横根クリーニング

profile

大府市出身、1973年生まれ。大学卒業後はTV制作会社や広告代理店で奮闘。その後、両親と叔父が営む「横根クリーニング」へ。国家資格であるクリーニング師の資格取得と共に、マスコミ時代のスキルを活かしチラシ制作やPRなど情報発信を先導する。



時代に挑戦し続ける、 スゴ技クリーニング職人！

市内でも数少ないクリーニングの個人専門店。「えっ、それってチェーン店と何が違うの?」そう思った方は必読です! グリーニング師の職人技が光る自家洗浄&自家仕上げ。さらには安心の配達サービスに、働き盛りのニーズに応えるLINE@の導入と、独自の手法がそこにはありました。



大府商工会議所運営の人と店、企業と企業のつながりを増やす地域マッチングポータルサイト「まっちふる大府」で掲載した特集記事を紙面で紹介いたします。

<http://www.obu-cci.or.com/>

高級ダウンや 羽毛布団も洗えます!

「例えばシャツ一枚でも、本気で汚れを落とすために何工程でも惜しみません」とくばらんにわかりやすく説明してくれる渡辺さん。汚れやすい襟や袖口にはシミ抜きを。汗や皮脂の水溶性汚れは水洗い、油性汚れにはドライクリーニングを使い分けします。きめ細やかな対応の秘密は、受付すぐ裏に備える各種洗浄機、そして丁寧な手仕上げ。ダウンジャケットも自信の仕上がりで、その希少性から遠方のお客様も多いのだとか。

「実は最も心がけているのは受付業務。素材や汚れを細かく確認し、最適な洗浄方法を選択。お客様にも納得、信頼していただけます」一般的にクレームが多いクリーニング業界。だからこそ「きめ細やかな受付を心がけ、付属品の有無、衣類のほつれ等、お客様の前で確認して、情報を共有します」こういった事前の対策と丁寧な対応が信頼を得るのです。

逆にチャンス!と飛び込んだ クリーニング業界。

1972年創業の横根クリーニングは、クリーニング師の資格を持つ渡辺さんの父親、受付に立つ母で始めた専門店。土地

の方はLINEが気軽。連絡時間を選ばず、集配も調整しやすく好評です! LINE@はお店と直接やり取りして洗濯物を取りに来てくれる便利ツール。集配で店の外に出ていることが多い渡辺さんも、空き時間の返信で時間を相談。画像添付で「これは何のシミですか?」と確認できるのも大きなメリットです。



1. 渡辺さんの意欲作・歴代のチラシがズラリ。オリジナルキャラクターも作成しました。スタッフの写真を多用しつつ、当店ならではの強みやメリットを訴求します。

「LINE集配」は、 若いファミリーの救世主!

衣類はもちろん、布団やカーテンは持ち出すのも大変な手間。ましてや子育てや共働き世代にはかなりのハードルです。「今

「今の衣類は特殊な生地やデザインが多く、その分技術も問われます。でもだからこそ専門店にお任せください」力強い渡辺さんの言葉からは、クリーニング師としての自信と誇りが、手間と技術と知恵を注ぎ込みクリーニングされた衣類は、抜群の肌触りで着る人を清々しく包み込むのです。



2.3. LINEがあれば簡単に登録できる集配サービス。記録が残るのも大きなポイントです。メールや写真のやり取りを通じて、お客様との新たなコミュニケーションが生まれたりと思われ効果も。営業時間外でも依頼できるので人気。

4. 設備もさることながら、3名ものクリーニング師の技に注目! 的確な洗浄方法と手仕上げで「他では納得できなかったのここに来ました」とお客様は大満足されます。

当所職員向け 健康づくり勉強会の実施

テーマ 「負けない身体づくり」 講師 あずき薬局 長谷 伸一 氏

日時 令和2年7月22日(水) 11:30~12:00 会場 大府商工会議所 3階 ホール

職員の健康意識醸成を目的に、当所会員のあずき薬局様を講師に迎え、免疫を高める為の食事・睡眠・意識改革などについて勉強会を開催しました。

コロナ禍での不安からくる自律神経の乱れや、ステイホーム等で生活習慣の変化による不調が増えているそうです。以下の点を意識して、「負けない身体づくり」に取り組んでみて欲しいとの事でした。

- しっかりと休息・睡眠をとること
- 消化器を1日17時間程休息させ腸を休める習慣をつけること
- 太陽を浴びること(1日最低20分)
- 腹式呼吸、深呼吸により自律神経を整えること
- ビタミン、ミネラル(マグネシウム、亜鉛、セレン、鉄等)の摂取を心掛けること

勉強会の後は、内容を反映したこだわり弁当を食べながら、意見交換を行いました。



講師の長谷氏



講演の様子



はたけぞくの「発酵弁当」

「健康づくり勉強会」や「お弁当」にご興味のある方は下記店舗にご相談下さい!

勉強会 あずき薬局 大府市共和町5丁目507 TEL.0562-45-6766 FAX.0562-45-6799
[営業時間] 平日 8:30~19:00、土曜日 8:30~13:00

お弁当 はたけぞく 大府市共和町5丁目155 TEL.0562-57-7171
[営業時間] 11:00~15:00 [定休日] 月曜日



コロナに負けるな!! 腸内環境を整えて免疫力アップ



免疫力アップには腸が大事

免疫力が低下すると感染症にかかりやすくなるだけでなく、悪化するリスクも高まります。腸内環境を整えて免疫力をアップしましょう。食べ物には有害な病原菌やウイルスが付着している可能性があり、それらが体内に入ることを防ぐため、消化・吸収を行う腸には免疫力が備わっています。免疫力の約7割が腸に存在していると言われるほどです。

善玉菌2、悪玉菌1、日和見菌7がベストバランス

腸内には100兆個もの腸内細菌がすんでいます。腸内細菌は、善玉菌2、悪玉菌1、日和見菌7の比率が、理想の腸内細菌バランスとされています。

このバランスを保てれば腸内環境は良好です。日和見菌は勢力の強いほうの菌に同調して作用します。なんだか人間社会みたいですね。

善玉菌を増やす食物繊維を毎食とろう

食物繊維は水に溶けやすい「水溶性食物繊維」と水に溶けにくい「不溶性食物繊維」があり、それぞれ腸内環境を整える効果があります。

食物繊維の種類	多く含む食品	働き
水溶性食物繊維	海藻、果物	善玉菌のエサとなり、善玉菌を増やす
不溶性食物繊維	いも、野菜、きのこ	腸の働きを刺激し、便の排出をスムーズにする

善玉菌を増やす発酵食品を毎日とろう

発酵食品とは、微生物の力によって発酵させることで加工した食品です。腸内細菌の善玉菌の代表といえば、発酵食品に含まれる乳酸菌です。

乳酸菌の種類	多く含む食品	働き
動物性乳酸菌	ヨーグルト チーズ、発酵バター	胃酸に弱く胃で死滅するが、善玉菌のエサとなり、善玉菌を増やす
植物性乳酸菌	ぬか漬、納豆 味噌、塩こうじ	胃酸に強く生きて腸に届く

記事作成:大府市保健センター管理栄養士

経営者・従業員のための、あんしん補償!

- ◆ 経営者医療共済 入院1日 20,000円、他
- ◆ 傷害共済 通院1日 4,000円、他

愛知県中小企業共済

検索



中小企業共済
0120-00-9967

新型コロナウイルスの影響で 資金繰りに お困りのかたへ

経営相談窓口にご相談ください。

☎ 0120-454-754



AICHI GUARANTEE
愛知県信用保証協会
平日午前9時から午後5時まで

簡単にできる 健康チェック

- 1 血管年齢、筋肉量、骨強度などを無料で測定できます。
- 2 管理栄養士が悩みに応じて、食事や簡単な運動、健康食品などを提案します。



健康チェックの内容

- 体組成(筋肉量)
- 骨強度
- 血管年齢(血管の弾力)
- 血圧
- ゆがみ(筋肉バランス)
- 肌

メタボが気になる人におすすめ からだ測定

測定約1分でできます

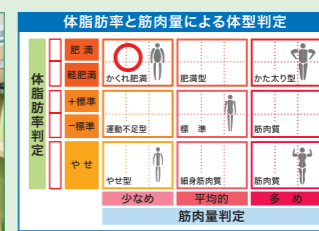

からだ測定の内容



お気軽にご相談ください



もっと近くに、ずっと頼りに。あなたの笑顔のチカラになる。

スギ薬局グループ
スギ薬局 森岡店

大府市森岡町5-11
TEL.0562-38-7716

営業時間 9:00~22:00
年中無休 駐車場有

※但し、一度掲載された企業・事業所はご遠慮ください。

「会員の広場」
掲載企業・事業所
募集中!

会員の
広場

全ての女性が輝けるプライベートサロン☆



2020年7月NEW OPEN! 人気の【フラットラッシュ専門】のまつ毛エクステサロン☆丁寧なカウンセリングで、お客様のライフスタイルとまつげの健康を考えてご提案致します。お肌のトラブルを改善できるメニューや話題のドライヘッドスパもご用意しています。お客様の理想を実現して全ての女性を輝かせる美容サロンです♪

【NEW OPEN 記念★オフ込】

フラットラッシュ 80本 4,800円→4,320円

【付け心地◎オフ込】

極柔フラットラッシュ 120本 6,500円→5,850円

【NEW OPEN 記念★オフ込】

フラットラッシュ つけ放題 7,700円→6,930円

Moran【モラン】 代表 石塚 美緒

住所 大府市若草町2丁目124 チェルナー101
JR大府駅より徒歩8分 駐車場2台あり
電話 090-7684-3180

営業時間 月曜日～土曜日 10:00～18:30
定休日 日曜日・木曜日午後
http://b.hpr.jp/kr/sd/H000498725/



ウェルネスバレーブランド認定商品のご紹介



今回は、介護分野で役立つウェルネスバレーブランド認定商品をご紹介します。

【株式会社メイク】M-station / エム・ステーション

患者・居住者のベッドからの離床をイメージセンサーで検知し、転倒事故に素早く対応できます。また、バイタルセンサーで心拍数・呼吸数を常時検出・計測し、万一の事故や異常事態に反応します。

関係機関との連携

国立長寿医療研究センター(製品改良に対するアドバイス)
フラワースーチ大府(開発段階での実証協力)

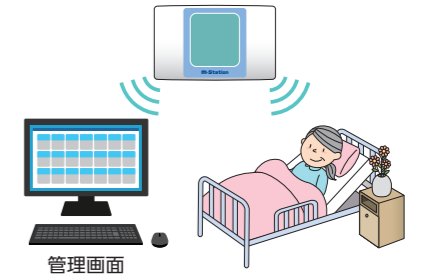

【株式会社吉見製作所】夢の腰サポーター

形状記憶合金の“バネ効果”を利用して、屈曲時の腰部への負担を軽減します。また、密着面積が少ないため、蒸れにくく、装脱着が容易です。

関係機関との連携

愛厚ホーム大府苑(実証協力、フィードバック)



INFO 「あいっこ家庭教育応援企業」募集中

あいっこ 検索

愛知県では、家庭教育を応援する企業を募集しています。ホームページからご覧いただき、賛同していただける企業は賛同書をご提出ください。

※愛知県公契約条例に基づく契約審査等にあたり、「あいっこ家庭教育応援企業」賛同状況が評価対象となり、加点される場合があります。

【市内応援企業・事業所等】(令和2年4月16日現在)

(株)浅井歯科技研、千代田工業(株)、(株)名機製作所、愛知金属工業(株)、(医)共和会、(株)愛知工務店、協和工業(株)、(株)アセットリンク、栄速算学園、(株)吉見製作所、中島特殊鋼(株)、(有)スポーツキューブ共栄、(株)鶴家吉祥、(株)げんきの郷、(株)花井組、大府商工会議所

問合せ先 愛知県教育委員会 生涯学習課 TEL.052-954-6780

退職金の準備を中小機構がお手伝いします

安心 安全 国がつくった

小規模企業共済

こんな悩みにお応えします

年金だけでは不十分で、不安がある

自分で積み増しするには、どんなものがあるの?

制度の特長

1 経営者のための
退職金制度

小規模企業の個人事業主(共同経営者を含む)または会社等の役員の方が廃業や退職後の生活資金、事業再建資金をあらかじめ準備しておく共済制度です。

2 掛金は
全額所得控除

掛金は、全額が「小規模企業共済等掛金控除」として、課税対象所得から控除できます。

3 受取時も
税制メリット

共済金の受取は、一括の場合は「退職所得扱い」、分割の場合は「公的年金等の雑所得扱い」です。

他にもこんな特徴があります。

契約者貸付けの利用が可能
契約者(一定の資格者)の方は、緊急時や災害時などに事業資金等の貸付けが受けられます。

共済金の受給権は差押禁止
共済金・解約手当金の受給権は、国税等滞納の差押え以外は差押禁止債権として保護されます。

～24時間・365日お問い合わせ可能になりました～

加入資格・手続きについてのご質問をチャットでご回答いたします。詳しくは右記のQRコード又はホームページからご確認ください。

加入・掛金のご質問はこちらをクリック
24時間いつでもチャットで質問可能です

小規模共済 検索 TEL 050-5541-7171 (共済相談室)



HASSIN
WATCH & JEWELLERY

宝石の八神 名古屋南ICすぐ大府市共和駅前
TEL.0562-48-8811 www.hassin.co.jp

社員食堂 はじめませんか!

従業員がモチベーションを維持しつつクオリティーの高い仕事をするために『魅力ある社員食堂』をご提案します。



美味しい献立を生み出す
栄養士チーム!

社員食堂の導入メリット

1. 労働意欲アップ!
2. 従業員の健康を管理
3. 優秀な人材を確保



愛協産業株式会社

〒474-8505 大府市共栄町七丁目1番地の1
TEL 0562-48-5849 FAX 0562-48-1431
担当: 食品部 URL http://www.aikoyosangyo.co.jp



かけ流しの天然温泉が皆さまに
極上のやすらぎを提供します



天然温泉かきつばた

〒448-0007 刈谷市東境町吉野55番地
(伊勢湾岸自動車道 刈谷ハイウェイオアシス内)
TEL 0566-35-5678 URL http://www.kakitsubata-spa.com/
営業時間 9:00～23:00(最終受付 22:15)
休館日 毎月15日(土・日・祝の場合は翌平日)
※「天然温泉かきつばた」は愛協産業株式会社が運営しています

造園・緑化工事のご相談なら

大府市修景協会

大府修景建設(株)
大府市桃山町2-69
☎0562-48-1114

大府造園土木(有)
大府市半月町3-184-3
☎0562-46-2837

富田造園(株)
大府市共栄町4-3
☎0562-46-1128

(有)知北グリーンサービス
大府市桜木町5-287
☎0562-48-5755

坂田造園
大府市共和町1-7-16
☎0562-46-4566

地域企業の大切な財産を
いずみセキュリティシステムが
お守りします

いずみサポート(株)
名古屋支社

機械警備 常駐警備 ホームセキュリティの
ご相談は TEL0562-48-5102

ISC 大府市朝日町6-1
(友友重機械工業本館内)

企画・デザインから
印刷・製本、ウェブ制作まで、
お客様の全てのご要望に
全力でお応えします。

西濃印刷株式会社

名古屋営業所: 〒451-0073 名古屋西区浄心本通3-45
☎052-524-5611 ☎052-524-1823
本社: 〒500-8074 岐阜市七軒町15番地
☎058-263-4101 ☎058-263-4104
URL https://www.seinou.co.jp/ E-mail seinou@seinou.co.jp

定例個別相談のご案内

中小企業相談所まで、ご相談下さい!

☎(0562)47-5000

無 料
要 予 約

日本政策金融公庫金融相談

日 時 9月18日(金) 10:00~12:00 開催場所 大府商工会議所 1階相談室

相談員 日本政策金融公庫 熱田支店 国民生活事業 担当者

愛知県信用保証協会金融相談

日 時 9月23日(水) 13:30~15:30 開催場所 大府商工会議所

相談員 愛知県信用保証協会 経営支援部 担当者

税務経理相談

日 時 9月10日(木)

① 13:30~ ② 14:00~ ③ 14:30~ ④ 15:00~

開催場所 大府商工会議所 1階相談室 相談員 税理士及び公認会計士

雇用調整助成金個別相談

日 時 毎週火曜日・木曜日 9月29日まで 13:00~17:00 (1枠50分)

開催場所 大府商工会議所 1階相談室 相談員 社会保険労務士

知的財産相談

日 時 9月11日(金) 14:00~15:00 開催場所 大府商工会議所 相談員 弁理士

下請取引斡旋相談 | 経営法務法律相談 | 社会保険相談

日 時 ご連絡いただいたから、相談日を決定します。 開催場所 大府商工会議所 1階相談室

相談員 (公財)あいち産業振興機構専門員 愛知県弁護士会所属弁護士 社会保険労務士

※上記相談は、開催前日の午前中までに、必ずご予約下さい。(ご予約がない場合は、開催されません。)

住宅修繕相談

日 時 9月9日(水)、9月23日(水) 13:00~16:00 開催場所 大府商工会議所 1階相談室

相談員 (公財)住宅リフォーム・紛争処理センター 増改築相談員 ※住宅修繕相談は予約不要です。

切れにくいものを料理する



(Made In Japan)

アプレシブジェットカッタ NC-5AX 水圧/マシン製

加工対象(理切材料)

各種金属材料、密着体、複合材、CFRP、樹脂、ガラス、セラミックス、石材、チタン、インコネル など

加工範囲

板厚 200t
幅 2,000mm
長さ 4,000mm

ウォータージェット加工の特徴

- 熱影響を与えない
- 材料を選ばない
- 厚物の切断が可能
- ヒアス加工が可能
- 切断代が小さい
- 断面形状を保てる

Metalnics
中島特殊鋼株式会社

〒474-0001
愛知県大府市北岡町通山211番地
TEL(0562)46-9111代
FAX(0562)46-9117

URL <http://www.nakatoku-steel.com/> E-mail katsuragi@nakatoku-steel.com



弁護士法人 白濱法律事務所

愛知県弁護士会所属

代表弁護士 白濱 重人

刈谷 刈谷駅南口よりすぐ
事務所 0566-91-0210

岡崎 岡崎駅東口より徒歩3分
事務所 0564-54-3777

不動産、相続、離婚、交通事故、債務整理、企業法務など…