

CONTENTS

重要 新型コロナウイルスの関連情報 2-3

健康経営優良法人2020に認定されました！ 5

時間外労働の上限規制 6-7

事業承継の話は、なにも「お金」ばかりじゃない① 8

女性活躍推進法について 10



大府ブランドを世界に！

目指します！！「地域経済の持続的発展」

<http://www.obu-cci.or.jp/>

大府商工会議所 検索



「新型コロナウイルス感染症対策緊急つなぎ資金」について（愛知県）

- 新型コロナウイルス感染症の影響を受ける中小企業の方々に、**短期の運転資金を確保していただく「つなぎ資金」**です。
- イベント・予約キャンセル、材料調達・出荷に支障が生ずるなど、**間接的な影響を受ける中小企業の方々**もご利用いただけます。
- **契約時の信用保証料を、県が中小企業の方々に代わって全額負担します。**

実施期間

2020年3月9日(月)から2020年8月31日(月)まで

概要

融資対象者	新型コロナウイルス感染症の影響を直接的に又は間接的に受け、直近1か月の売上高又は売上高総利益額(以下、売上高等)が、前年同月又は2年前同月の売上高等に比べて減少している中小企業者。
使途・限度額	運転資金 5,000万円
融資期間・利率	3年 年1.2%
信用保証金	0.38%～1.74% ※ 県が契約時の保証料を全額補助し、中小企業者の負担は0
据置期間	最長1年
担保	原則として要しない。
保証人	原則として法人代表者以外の連帯保証は要しない。
無担保信用保証枠	中小企業の実態を踏まえ、愛知県信用保証協会が認めれば、無担保保証枠の利用が8,000万円以上の中小企業者でも、更に、本制度の融資限度額5,000万円を全て無担保で保証することも可能。
責任共有制度	対象
申込先	県融資制度取扱金融機関の県内各店舗
その他	他の資金の借換のために、本資金は利用できません。
問い合わせ先	愛知県経済産業局中小企業部中小企業金融課 融資グループ TEL:052-954-6333 愛知県信用保証協会 新型コロナウイルスに関する経営相談窓口 TEL:0120-454-754(信用保証について)

※その他の支援につきましては、同封チラシ及び当所HPをご覧ください、**お手数ですが、アンケート調査にご協力をお願いします。**

重要

新型コロナウイルスへの対応に関するお知らせ



雇用調整助成金の特例について（厚生労働省）

雇用調整助成金とは、経済上の理由により事業活動の縮小を余儀なくされた事業主が、労働者に対して一時的に休業、教育訓練又は出向を行い、労働者の雇用の維持を図った場合に、休業手当、賃金等の一部を助成するものです。

特例の対象となる事業主

新型コロナウイルス感染症の影響を受ける事業主を対象とします。

追加の特例措置の内容

休業等の初日が、令和2年1月24日から令和2年7月23日までの場合に適用します。

- 1 新規学卒採用者など、**雇用保険被保険者として継続して雇用された期間が6か月未満の労働者**についても**助成対象とします。**
- 2 過去に雇用調整助成金を受給したことがある事業主について、
ア 前回の支給対象期間の満了日から**1年を経過していなくても助成対象とし、**
イ **過去の受給日数にかかわらず、**今回の特例の対象となった休業等の**支給限度日数までの受給を可能**とします（支給限度日数から過去の受給日数を差し引きません）。

既に講じている特例措置の内容

- 3 令和2年1月24日以降の事後提出が、**令和2年5月31日まで**可能です。
- 4 生産指標の確認期間を**3か月から1か月に短縮**しています。
※生産指標の確認は提出があった月の前月と対前年同月比で確認します。
- 5 事業所設置後1年未満の事業主についても助成対象としています。
※生活指標の確認は提出があった月の前月と令和元年12月と比べます。そのため12月実績は必要となります。
- 6 最近3か月の雇用量が**対前年比で増加**していても助成対象としています。

新型コロナウイルス感染症の影響に伴う「経済上の理由」とは

以下のような経営環境の悪化については経済上の理由に当たり、それによって事業活動が縮小して休業等を行った場合は助成対象となります。

- 1 取引先が新型コロナウイルス感染症の影響を受けて事業活動を縮小した結果、受注量が減ったために事業活動が縮小してしまった場合。
- 2 労働者が感染症を発症し、自主的に事業所を閉鎖したことにより、事業活動が縮小した場合。
- 3 労働者が感染症を発症していないが、行政の要請を受けて事業所を閉鎖し、事業活動が縮小した場合。
- 4 小中学校の休校により、大半の労働者が長期的に休暇を取得することより、生産体制の維持等が困難になり営業を中止した場合。

その他の支給要件

その他、雇用保険の適用事業所であること等の支給要件があります。詳細については最寄りの労働局の助成金相談窓口にお尋ねください。



LL020304企01



健康経営優良法人2020に認定されました!

近年、従業員の健康を経営的な視点で捉える取り組みとして「健康経営」が広がっています。この度、当商工会議所は健康経営優良法人2020(中小規模法人部門)に認定されました。

全国で6,204法人(大規模法人部門1,481法人、中小規模法人部門4,723法人)が認定されました。

当商工会議所の会員企業も約20社認定されております。

大府市内企業の持続的な経営の実現に向け、今後関係団体と連携を図りながら健康経営についても普及・支援をして参ります。



健康経営とは

従業員の「健康管理」を経営的視点で考え、戦略的に実践していくことです。従業員の活力・生産性向上により組織が活性化され、企業価値および業績の向上へつなげることが期待されています。

健康経営優良法人認定制度とは

経済産業省が行う、特に優良な健康経営を実践している企業を顕彰する制度です。健康経営に取り組む企業を「見える化」することで、従業員や求職者、関係企業や金融機関などから「従業員の健康管理を経営的な視点で考え、戦略的に取り組んでいる企業」として社会的評価を受けることができる環境の整備を目標としています。「大規模法人部門」と「中小規模法人部門」の2つの部門により、認定しています。

INFO グローバル人材就職フェア2020 出展企業募集!

東海地域のグローバル化促進を図ることを目的に、グローバル人材と企業を繋げる就職フェアを実施いたします。日本企業への就職を希望している外国人留学生や多言語能力を有する日本人学生など、グローバル人材に特化した就職フェアです。

是非グローバル人材とのマッチングの場や、企業PRの場としてご参加下さい。

日時 8月1日(土) 受付(12:30~) 企業PR(13:00~14:00) 企業説明会(14:10~16:30)

場所 名古屋商工会議所ビル 2Fホール

対象 外国人留学生及び語学力のある日本人学生(150名予定)

費用 3万円/1企業(募集予定企業 18社 ※予定社数に達し次第、締め切り)

問合せ 一般社団法人 東海国際交流促進会

担当 鄧 携帯080-5110-5885 <https://giatokai.com>

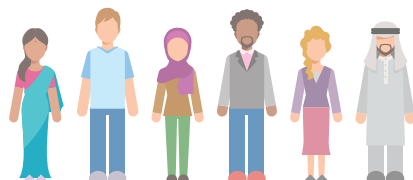

切れにくいものを料理する



加工対象(厚切材)
各種金属材料、磁性体、複合材、CFRP、樹脂、ガラス、セラミックス、石材、チタン、インコネル など
加工範囲
板厚 200t ● 熱影響を与えない ● 材質を選ばない
幅 2,000mm ● 厚物の切断が可能 ● ヒート加工が可能
長さ 4,000mm ● 切断代が小さい ● 断面形状を保てる

〒474-0001 愛知県大府市北町山崎1-11-19
TEL(0562)46-9111W FAX(0562)46-9117
E-mail katsu@nakatoku-steel.com



弁護士法人 白濱法律事務所

愛知県弁護士会所属

代表弁護士 白濱 重人

刈谷事務所 刈谷駅南口よりすぐ 0566-91-0210
岡崎事務所 岡崎駅東口より徒歩3分 0564-54-3777

不動産、相続、離婚、交通事故、債務整理、企業法務など...

令和元年度 新入会員 ~よろしくお願ひします~

期間: 令和元年11月7日~令和2年3月3日

(敬称略)

No.	事業所名	代表者	住所	事業内容等	所属部会
1	高須設備	高須 伊織	横根町	給排水衛生設備工事業	建設業
2	(株)TOP CRAFT	竹内 正幸	北崎町	金属・機械塗装業	製造業
3	Early Café	有留 範親	半田市	飲食(移動販売)	商業
4	ちば興業	千葉 智也	米田町	電気工事業	建設業
5	理容わかこ	伊藤 仁美	東新町	男性調髪 女性顔そり	商業
6	(株)Hプランニング	神谷 恵美子	共和町	広告代理業	商業
7	(有)ネットサポート	山口 元	知多郡 東浦町	電気通信工事	建設業
8	浜島工業	浜島 直也	北山町	建物解体	建設業
9	波 HAIR SALON	深谷 奈美	共和町	美容業	商業
10	(医)志鳳会	山本 敦史	東新町	整形外科	情報・物流・サービス業
11	クラウド・マッフアイ・ジャパン(株)	鷹巣 公生	追分町	機械製造業	製造業
12	オフィス グッドヒル	吉岡 成	東海市	電気工事	建設業
13	魚が美味しい貝が旨いお店 瀧	深谷 高雄	中央町	飲食(魚介類)	商業
14	(株)スタッフ東海	大野 徹男	名古屋市中区	人材派遣	情報・物流・サービス業

※他加入事業所 4 件

令和2年3月末会員総数 1,695

会員増強を推進しています!

当所では、大府市内で事業を営まれている方のお悩み事を解決する為、様々なサポートをご用意しています。最近事業を始められた方、これから事業を始める方、地域とつながりたい方、普段利用するお店、取引先や同業者等。こんな方がお近くに見えたら、是非、ご紹介下さい!



HASSIN
WATCH & JEWELLERY

宝石の八神 名古屋南ICすぐ大府市共和駅前
TEL.0562-48-8811 www.hassin.co.jp

INFO 会費に係る従業員数並びに資本金額等変更届出のお願い

日頃は、当商工会議所の運営にご理解とご協力を頂き、誠に有難うございます。さて、既にお届け頂いている従業員数及び資本金額他、登録内容について変更のある企業・事業所は、令和2年4月1日現在の従業員数等をお届け下さいますよう、お願い申し上げます。

なお、令和2年4月末日までに届出がない場合は、現行のままとさせていただきます。
※引落口座の名義変更のある方につきましても、下記担当までご連絡下さい。

担当 大府商工会議所 総務企画課 TEL.0562-47-5000

POINT 時間外労働の上限が罰則付きで法律に規定されました。さらに、臨時的な特別な事情がある場合にも上回ることができない上限が設けられました。

■今回の改正によって、法律上、時間外労働の上限は原則として**月45時間・年360時間**となり、臨時的な特別な事情がなければこれを超えることはできません。

■**臨時的な特別な事情があって労使が合意する場合(特別条項)でも、以下を守らなければなりません。**

- 時間外労働が年720時間以内
- 時間外労働と休日労働の合計が単月100時間未満
- 時間外労働と休日労働の合計について、「2か月平均」「3か月平均」「4か月平均」「5か月平均」「6か月平均」が全て1か月当たり80時間以内
- 時間外労働が月45時間を超えることができるのは、年6か月が限度

■上記に違反した場合には、**罰則(6か月以下の懲役または30万円以下の罰金)**が科されるおそれがあります。

特別条項の有無に関わらず*、1年を通して常に、時間外労働と休日労働の合計は、単月100時間未満、2~6か月平均80時間以内にしなければなりません。

※例えば時間外労働が45時間以内に収まって特別条項にはならない場合であっても、時間外労働=44時間、休日労働=56時間、のように合計が単月100時間以上になると法律違反となります。

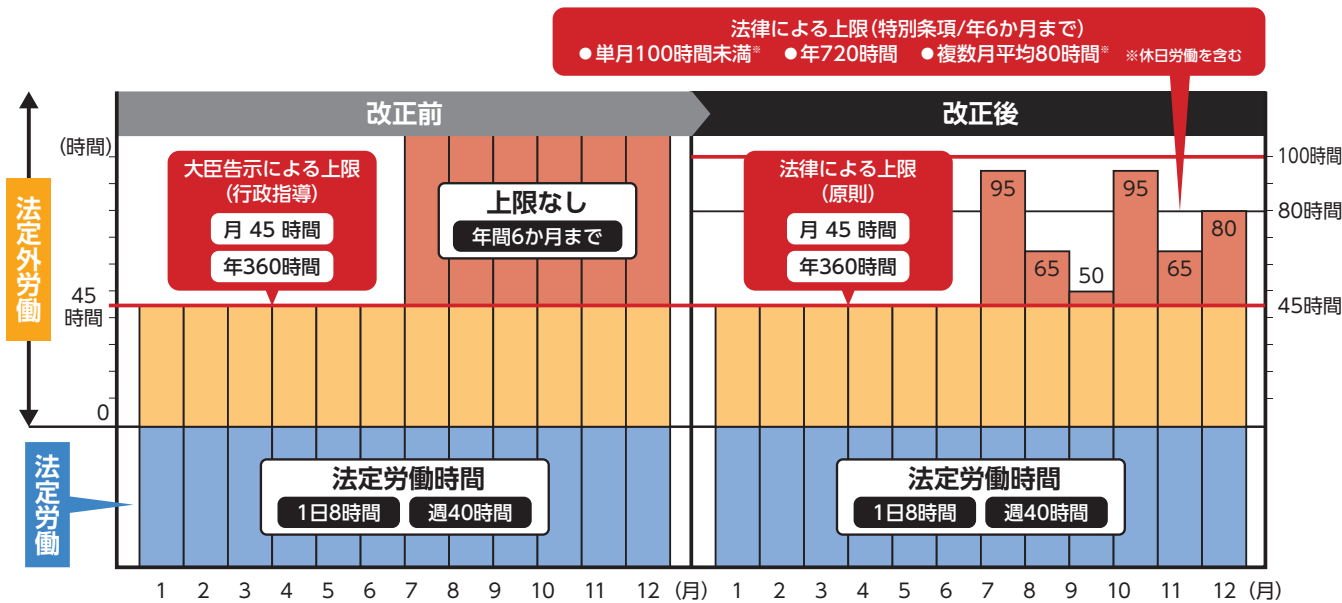

POINT 時間外労働の上限規制の施行に当たっては、経過措置が設けられています。

■上限規制の施行に当たっては経過措置が設けられており、2019年4月1日(中小企業は2020年4月1日)以後の期間のみを定めた36協定に対して上限規制が適用されます。2019年3月31日を含む期間について定めた36協定については、その協定の初日から1年間は引き続き有効となり、上限規制は適用されません。

働き方改革の推進に向けた相談窓口が開設されています!

名称	愛知働き方改革推進支援センター	電話番号	0120-552-754
住所	名古屋市千種区千種通り 7-25-1 サンライズ千種 3 階(タスクール内)		

※この他にも、法令解説が厚生労働省のHPに記載されています。

時間外労働の上限規制

2019年4月1日から「働き方改革関連法」が施行されました!

(中小企業2020年4月1日から施行)

これまでの限度基準告示による上限は、罰則による強制力がなく、また特別条項を設けることで上限なく時間外労働を行わせることが可能でした。今回の改正によって、罰則付きの上限が法律に規定され、さらに、臨時的な特別な事情がある場合にも上回ることのできない上限が設けられます。



POINT 中小企業への時間外労働の上限規制の施行は2020年4月からです。

■時間外労働の上限規制の施行は、大企業は2019年4月1日ですが、中小企業は1年間猶予され2020年4月1日施行となります。

■中小企業の範囲については、「資本金の額または出資の総額」と「常時使用する労働者の数」のいずれかが以下の基準を満たしていれば、中小企業に該当すると判断されます。なお、事業場単位ではなく、企業単位で判断されます。

業種	資本金の額または出資の総額	常時使用する労働者数
小売業	5,000万円以下	50人以下
サービス業	5,000万円以下	100人以下
卸売業	1億円以下	100人以下
その他(製造業、建設業、運輸業、その他)	3億円以下	300人以下

または

POINT 労働者の健康管理の観点から労働時間の適切な把握が求められます。(労働安全衛生法の改正) ※中小企業にも2019.4から適用

■長時間労働者に対する医師による面接指導*の適切な実施を図るため、労働時間の状況を適切に把握することが求められています。今回の法改正により、従来対象外となっていた管理監督者やみなし労働時間制が適用される労働者についても、労働時間の状況を把握する対象となりました。

※面接指導の対象となる労働者の要件についても、「時間外・休日労働時間が1か月当たり80時間を超え、かつ疲労の蓄積が認められる者」に拡大されました。

■労働時間の状況の把握は、タイムカードによる記録、PC等の使用時間の記録等の客観的な方法や使用者による現認が原則となります。これらの方法をとることができず、やむを得ない場合には、適正な申告を阻害しない等の適切な措置を講じた上で自己申告によることができます。

※労働時間の把握についての詳細は、「労働時間の適正な把握のために使用者が講ずべき措置に関するガイドライン」に示されています。

https://www.mhlw.go.jp/stf/seisakunitsuite/bunya/koyou_roudou/roudoukijun/roudouzikan/070614-2.html

■事業者は、労働時間の状況の記録を作成し、3年間保存する必要があります。

「橋本実践塾」活動報告

第4ステージ

「橋本実践塾」第4ステージの成果発表がそれぞれのグループ毎に実施されました。会場会社の経営者や管理者、製造業部会の笹田第一分科会長(有山本銀金)と橋本塾長の立会いのもと、各リーダーが2S(整理・整頓)活動を中心とした改善活動の成果を発表するとともに、他の塾生一人ひとりが今回の活動に対する感想を述べ、改善プロセスを共有しました。

第1グループ 「未完」の活動

スチールテック(株)の現場で4回の改善活動を実施し、1月21日に成果発表会を行いました。



リーダー各務大史さんの成果発表と感想

以前から手をつけられなかったことができて良かった。普段から不要なものは、溜めないようにしたい。

今回の活動成果からの抜粋



- 作業台下にあった不要な工具を撤去して、必要な工具のみを収納。マシニングセンターの切粉が飛びるのでカバーを設置して工具置場に切粉が入らないようにした。
- 工場内プレハブ横に使用していない備品を撤去してプレハブ拡張のために必要なスペース7㎡を確保した。

第2グループ 「ロケットカイゼンマン」の活動

(株)鬼丸の現場で4回の改善活動を実施し、1月28日に成果発表会を行いました。



リーダー鬼丸 剛さんの成果発表と感想

ただ雑然とおいてあるだけでしたが、全員で整理整頓したことで、探す時間短縮だけでなく、材料のムダ排除に繋がった。

今回の活動成果からの抜粋



- 材料を乱雑に置いていたが、仕切りを作り、種類・長さ・厚みで分類し、材料の取出しを容易にした。
- 1m以上の置場では、上側からサイズ確認できるようにした他、左の使用頻度の少ない材料もサイズを表示して取出しやすくした。

Vol.2 あいち産業振興機構

事業承継の話は、なにも「お金」ばかりじゃない①

【個人事業主編】

今回からは、実際の支援事例についてご紹介したいと思います。

現経営者も高齢になり、そろそろ代替わりを考えた。「何から始めたらいいかわからない」ということでした。背景には、1)個人事業主ゆえに「個人資産と会社資産が入り組んでいること」、2)後継は子息が兄弟で担っているものの「誰を中心に、とは一概に言えない」などがあって、まずは第三者に落ち着いて話を聞いてもらおうということになったようです。

そこで、「図1」にもとづいて、じっくり耳を傾けました。すると、子供たちが「一致団結して引き継ぎたい」「業務の分担は、それなりに分けている」「格差は設けたくない」「業種的には厳しいが、規模や売り上げの目標は高めていきたい」「職人技については、社長も今は安心して任せている」「顧客の半分は子息の代に移った」...など、背景が見えてきました。

それに応じて、経営の専門家である中小企業診断士を5回派遣し、計画化しました(図2の例)。成長の道筋が見えてきて、「法人化をゴールにし、資産や体制の整備を進める」こととなりました。

その後は、経営の面のみならず、お金についてもすっきりしたようで、今後の相続に向けた事前準備も少しずつ進んでおり、顧問税理士とも話をされているようです。

事業承継というと、どうしても「お金」の話が先に立ちやすいですが、本質は「仕事の安定的な引継ぎ」です。

図1 事業承継に臨む中で、考えておきたい側面



図2 事業承継計画表(例)

【基本方針】
 ①中小太都から、長男学への親族内承継。
 ②7年目に社長交代。(代表権を学に譲り、太都は会長へ就任。10年目に完全に引退。)
 ③10年間のアドバイザーを弁護士D氏と税理士E氏に依頼する。

項目	現在	1年目	2年目	3年目	4年目	5年目	6年目	7年目	8年目	9年目	10年目
事業の計画											
売上高	8億円					9億円					10億円
経常利益	3千万円					3千5百万円					4千万円
会社	定款・規約・その他	相続人に對する売却請求の導入	Cから金庫株取得	Aから金庫株取得				黄金株の発行			黄金株の取得・消却
年齢	60歳	61歳	62歳	63歳	64歳	65歳	66歳	67歳	68歳	69歳	70歳
役職	社長							会長		相談役	引退
関係者の理解	家族会議		社内へ計画発表	役員の新選(注1)				取引先・金融機関に紹介			
株式・形態の分配		公正証書遺言の作成(注2)						黄金株の取得			黄金株の会社への売却
持株率(%)	80%	75%	70%	65%	60%	55%	50%	20%+黄金株	20%+黄金株	20%+黄金株	20%
その他							任意役員退任				
年齢	30歳	31歳	32歳	33歳	34歳	35歳	36歳	37歳	38歳	39歳	40歳
役職	従業員	取締役		専務	専務	副社長	社長				
後継者の教育	社内	Y工場		Z工場		本社営業	本社管理	副社長			
持株率(%)	0%	5%	10%	15%	20%	25%	30%	60%	60%	60%	60%
補足	(注1) Aが退任し、Bが取締役就任。 (注2) 株式及び預貯金(5千万円)を学に、自宅を花子に、預貯金(5千万円)を梅子に相続させる旨を記載。										

地域企業の大切な財産を
いずみセキュリティシステムが
お守りします

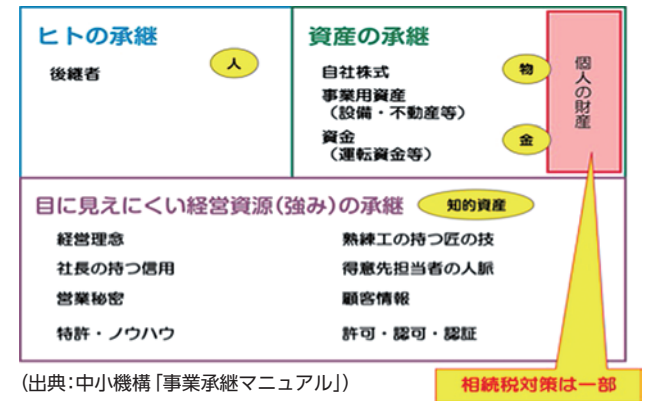
いずみサポート(株)
名古屋支社

機械警備 常駐警備 ホームセキュリティのご相談は TEL 0562-48-5102

ISC 大府市朝日町6-1
(住友重機械工業本館内)

造園・緑化工事のご相談なら

大府市修景協会

大府修景建設(株) 大府市桃山町2-69 ☎0562-48-1114
大府造園土木(有) 大府市半月町3-184-3 ☎0562-46-2837

富田造園(株) 大府市共栄町4-3 ☎0562-46-1128
有知北グリーンサービス 大府市桜木町5-287 ☎0562-48-5755

坂田造園 大府市共和町1-7-16 ☎0562-46-4566

家族葬から社葬まで
真心を込めて精一杯
お手伝い致します

JA葬祭

JAやすらぎセンター

ホール大府 大府市朝日町3-17
ホール共長 大府市明成町1-90

☎0120-797900

簡単にできる **健康チェック**

メタボが気になる人におすすめ **からだ測定**

1 血圧年齢、筋肉量、骨強度などを無料で測定できます。
2 管理栄養士が悩みに応じて、食事や簡単な運動、健康食品などを提案します。

測定約1分でできます

お気軽にご相談ください

スギ薬局グループ
スギ薬局 森岡店
大府市森岡町5-11
TEL.0562-38-7716
営業時間 9:00~22:00
年中無休 駐車場有

※但し、一度掲載された企業・事業所はご遠慮ください。

「会員の広場」
掲載企業・事業所
募集中!

会員の
広場

季節の魚貝類と日本酒の鮮魚居酒屋



当店は店主が直接、市場で仕入れた季節の魚、貝、野菜料理をご提供しています。定番のお刺身から希少な魚貝類もとりそろえております。各地の日本酒も豊富です。カウンタースタイルなので、ひとりでも気軽に入れる雰囲気です。開業4年目になりますが、地域に愛されるお店作りをしていきたいと思っておりますので、よろしくお願いたします。

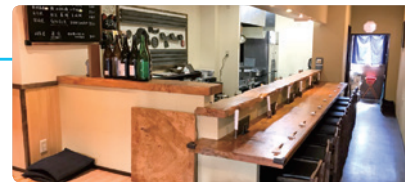

魚が美味しい貝が旨いお店 瀧 (代表) 深谷 高雄

住所 大府市中央町4-43
営業時間 17:30~23:00
定休日 日曜日、月2回(月曜日)
TEL 0562-44-1144



女性活躍推進法について ~女性が輝く社会の実現に向けて~

女性活躍推進法では、女性の活躍推進の取組を着実に前進させ、豊かで活力ある社会の実現を図るため、常時雇用する労働者数が301人以上の企業に対し、
①自社の女性の活躍に関する状況把握、課題分析
②①を踏まえた一般事業主行動計画の策定、社内周知、公表
③一般事業主行動計画を策定した旨を都道府県労働局に提出
④自社の女性の活躍に関する情報の公表
を義務付けていますが、以下が改正されますので、準備・対応が必要です。



- 1. 一般事業主行動計画の策定義務の対象拡大 (令和4年4月1日施行)**
上記①~④の義務の対象が、101人以上の事業主に拡大されます。
- 2. 女性活躍に関する情報公表の強化 (令和2年6月1日施行)**
常時雇用する労働者が301人以上の事業主は、情報公表項目について
(1) 職業生活に関する機会の提供に関する実績
(2) 職業生活と家庭生活との両立に資する雇用環境の整備に関する実績
各区分から、1項目以上公表する必要があります。
- 3. 特例認定制度の創設 (令和2年6月1日施行)**
女性の活躍推進に関する状況等が優良な事業主への認定(えるぼし認定)よりも水準の高い「プラチナえるぼし」認定が創設されます。

相談先 愛知労働局雇用環境均等室 TEL.052-857-0312

企画・デザインから
印刷・製本、ウェブ制作まで、
お客様の全てのご要望に
全力でお応えします。



名古屋営業所: 〒451-0073 名古屋西区浄心本通3-45
TEL 052-524-5611 @ 052-524-1823
本社: 〒500-8074 岐阜市七軒町15番地
TEL 058-263-4101 @ 058-263-4104
URL <https://www.seinou.co.jp/> E-mail seinou@seinou.co.jp

社員食堂 はじめませんか!

従業員がモチベーションを維持しつつクオリティの高い仕事をするために『魅力ある社員食堂』をご提案します。



- 社員食堂の導入メリット
1. 労働意欲アップ!
 2. 従業員の健康を管理
 3. 優秀な人材を確保

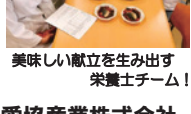

美味しい献立を生み出す
栄養士チーム!
愛協産業株式会社
〒474-8505 大府市共栄町七丁目1番地の1
TEL 0562-48-5849 FAX 0562-48-1431
担当: 食品部 URL <http://www.aikogyosangyo.co.jp>

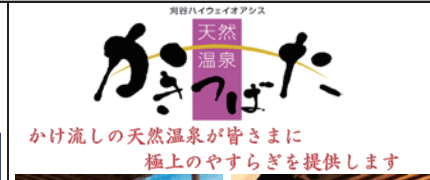

天然温泉かきつばた
〒448-0007 刈谷市東境町吉野55番地
(伊勢湾岸自動車道 刈谷ハイウェイオアシス内)
TEL 0566-35-5678 URL <http://www.kakitsubata-spa.com/>
営業時間 9:00~23:00(最終受付 22:15)
休館日 毎月15日(土・日・祝の場合は翌平日)
※「天然温泉かきつばた」は愛協産業株式会社が運営しています

職場の仲間と気軽にボランティア始めませんか?
~大府市公共施設養子縁組制度(アダプトプログラム)~

市から大府市指定
ごみ袋を配布します!

アダプトプログラムとは、大府市の公共施設、例えば、公園や歩道のごみ拾いや除草をしたりするボランティア活動のことです。

何人から参加できるの?...2人以上のグループであれば企業でも、家族でも、お友達同士でも可能です。
活動する場所は?...皆さんで作業する場所と活動の頻度を定めることが出来ます。
参加方法は?...指定の用紙に必要な事項を記入して、市役所協働推進生涯学習課に提出するだけです。
市とグループと合意書を交わします。



問合せ先 大府市協働推進生涯学習課 TEL.0562-45-6215

市ホームページQRコード

経営者・従業員のための、あんしん補償!

◆ 経営者医療共済 入院1日 20,000円、他
◆ 傷害共済 通院1日 4,000円、他

愛知県中小企業共済 検索



中小企業のベストパートナー

事業資金は...
保証料の助成で
お得!

愛知県融資制度
小規模企業
等振興資金

安心の
固定金利
詳しくは
こちら▶
AICHI GUARANTEE
愛知県信用保証協会
TEL 0120-454-754

販売・据付工事・修理・レンタル

- 取扱商品
- 空圧設備
コンプレッサ、エアードライヤ
 - 油圧設備
油圧ポンプ、油圧モーター
 - 水処理設備
遠心分離機、フィルタープレス
 - 電源設備
電源装置、非常用発電機、蓄電池
 - 環境設備
破砕機、振動ふるい
 - 建設機械
地盤改良機、クローラークレーン、油圧ショベル
- DAIWA
大和機工株式会社
TEL 0562-47-2164
<http://www.daiwakiko.co.jp>

医療法人 九愛会



企業で働く皆様・個人で受診を考えている皆様
健康診断・人間ドックのご利用はお任せ下さい
ご予約窓口: 0562-93-8222
(8:00-17:00) 中京サテライト 検索
豊明市沓掛町石畑180-1

定例個別相談のご案内

中小企業相談所まで、ご相談下さい!

☎(0562)47-5000

無
料
要
予
約



日本政策金融公庫金融相談

日時 4月20日(月) 10:00～12:00 **開催場所** 大府商工会議所 1階相談室

相談員 日本政策金融公庫 熱田支店 国民生活事業 担当者



愛知県信用保証協会金融相談

日時 4月28日(火) 13:30～15:30 **開催場所** 大府商工会議所 1階相談室

相談員 愛知県信用保証協会 経営支援部 担当者



税務経理相談

日時 4月10日(金)

① 13:30～ ② 14:00～ ③ 14:30～ ④ 15:00～

開催場所 大府商工会議所 1階相談室 **相談員** 税理士及び公認会計士



知的財産相談

日時 4月10日(金) 14:00～15:00 **開催場所** 大府商工会議所 **相談員** 弁理士



下請取引斡旋相談 | 経営法務法律相談

日時 ご連絡いただいてから、相談日を決定します。 **開催場所** 大府商工会議所 1階相談室

相談員 (公財)あいち産業振興機構専門員 愛知県弁護士会所属弁護士 社会保険労務士

※上記相談は、開催前日の午前中までに、必ずご予約下さい。(ご予約がない場合は、開催されません。)



住宅修繕相談

日時 4月8日(水)、4月22日(水) 13:00～16:00 **開催場所** 大府商工会議所 1階相談室

相談員 (公財)住宅リフォーム・紛争処理センター 増改築相談員

「おおぶ桜ハナモモ花めぐり」中止のお知らせ

新型コロナウイルス感染症の終息が見込めない中、3月20日(金)から4月12日(日)に予定しておりました大府市制50周年記念事業「おおぶ 桜ハナモモ花めぐり」は、感染拡大を避ける為、中止いたしました。

この記念事業を楽しみにされていた方も数多くいらっしゃると思いますが、何卒ご理解とご了承の程 よろしくお願い申し上げます。

